

## INQUADRAMENTO URBANO FRUMENTARIA



L'EDIFICIO DELLA FRUMENTARIA È COLLOCATO ALL'INGRESSO DEL CENTRO STORICO DI SASSARI, NEL PUNTO IN CUI CORSO TRINITÀ INCONTRA IL MERCATO DI CORSO UMBERTO, MOLTO VICINA AD UNO DEI MONUMENTI PIÙ NOTI DELLA CITTÀ: FONTANA DEL ROSELLO.

INFATTI, L'EDIFICIO DEL MUSEO È COLLOCATO AD ANGOLO TRA VIA DEL ROSELLO, VIA DELLE MURAGLIE E PIAZZA DELLA FRUMENTARIA.

"L'EDIFICIO DELLA FRUMENTARIA SORGE FRA IL 1957 E IL 1608 COME PUNTO DI RACCOLTA E IMMAGAZZINAMENTO DESSU TRIGU PRO PROVISIONE DESSU POBULU DESSA PRESENTE CITTADÈ, IN VIRTÙ DI UN PRIVILEGIO DEL 1362 CON IL QUALE PIETRO IL CERMONIOSO CONCEDEVA ALLA CITTÀ DI SASSARI LA FACOLTÀ DI AMMASSARE OGNI ANNO IL GRAND NUOVO PROVENIENTE DALLE VILLE DEL DISTRETTO. L'AMMASO ERA VINCOLATO NELLA DESTINAZIONE, IN QUANTO UTILIZZABILE SOLO IN CASO DI GUERRA O DI CARESTIA. IL PRIVILEGIO VERRÀ RICONFERMATO NEL 1518 CON UNA CARTA FIRMATA DA CARLO ( IL FUTURO CARLO V ) E GIOVANNA ( LA PAZZA ) ". NON A CASO, L'INSEDIAMENTO DELLA FRUMENTARIA INTERESSA L'AREA DI PORTA MACELLO: IL SETTORE CITTADINO CHE, PROPRIO IN VIRTÙ DI UNA SERIE DI INVESTIMENTI PER INFRASTRUTTURE PUBBLICHE TRA LA FINE DEL XVII E LA METÀ DEL XVII SECOLO, ACCENTUERÀ LA SUA FUNZIONE DI AREA DI SERVIZI CON LA PRESENZA DEL NUOVO MACELLO, DELLA PESCHIERA E DELLA CASA DEL PESO, DOVE SI MISURAVA IL GRAND CHE VENIVA ANVIATO AI MULINI E LA FARINA CHE RIENTRAVA IN CITTÀ. ( PAOLO CAU - ARCHIVIO STORICO DEL COMUNE DI SASSARI ).



## PIANTA FRUMENTARIA

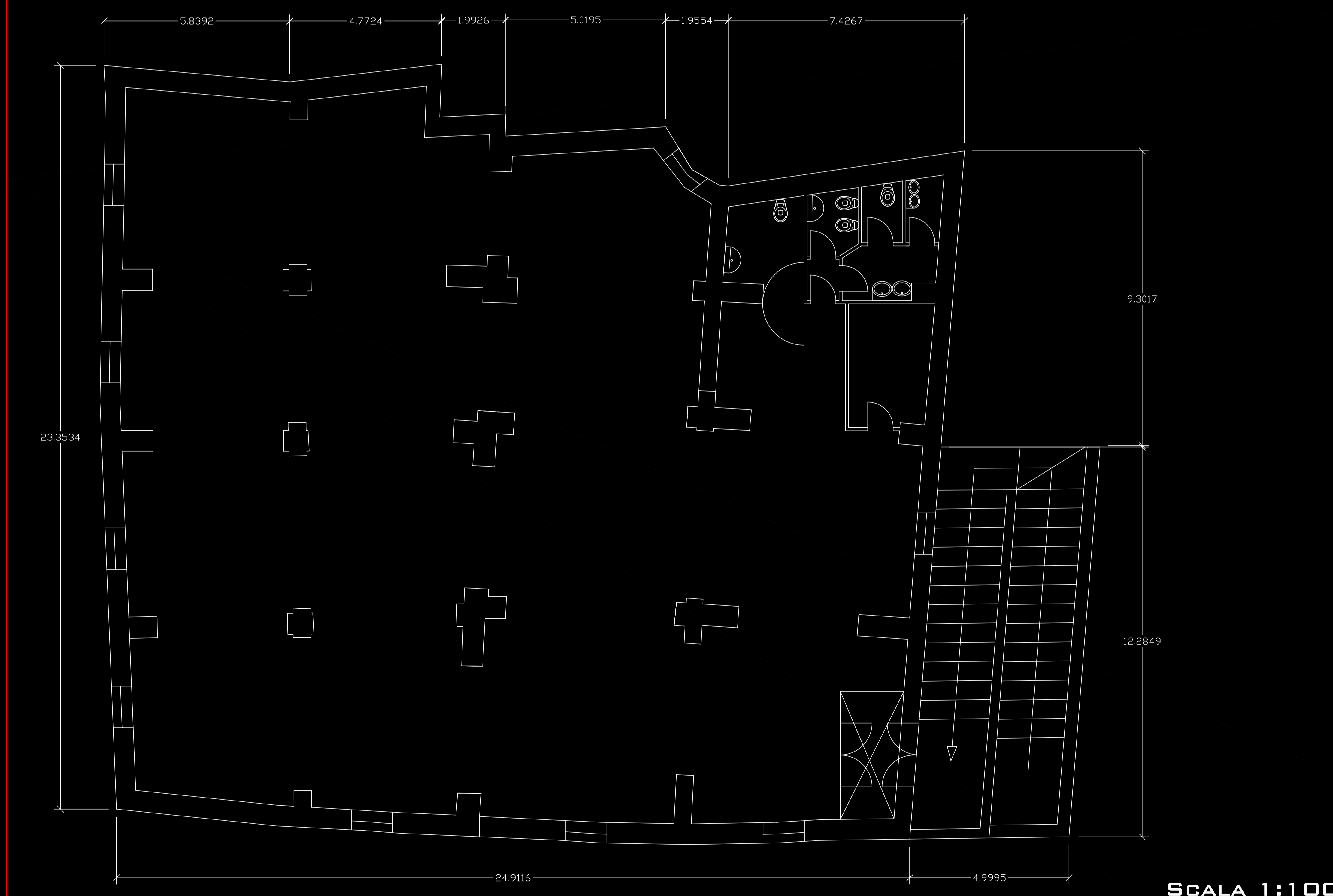

LA FRUMENTARIA RAPPRESENTA UNA DELLE RARE ESPRESSIONI DELL'EDILIZIA CIVILE SASSARESE E DEL CINQUECENTO CHE TANTO HA RAPPRESENTATO PER LO SPIRITO PUBBLICO DELLA CITTÀ, ANCHE AL DI LÀ DELLA DESTINAZIONE D'USO ORIGINARIA: DALLA METÀ DELLA CITTÀ DEL PALAZZO FU ADIBITO A CASERMA; POI OSPITÒ LA GLORIOSA FALGNAMERIA CLEMENTE E IN SEGUITO LA SEDE DELL'UNIONE POPOLARE. ( PAOLO CAU - ARCHIVIO STORICO DEL COMUNE DI SASSARI ).

LA FRUMENTARIA È RICORDATA NON PER PREGEVOLI QUALITÀ ARCHITETTONICHE, MA PER IL SUO RUOLO STORICO.

LA FRUMENTARIA È COSTRUITA CON IL BASAMENTO LEGGERMENTE A SCARPA IN GROSSI COCCI DI PIETRA, CONTA DUE PIANI: GLI INGRESSI ORIGINALI A PIAN TERRENO SONO IN VIA DELLE MURAGLIE, IL PROSPETTO IN CUI SI APRONO ALCUNE FINESTRE TRA STEMMI SCOLPITI È CARATTERIZZATO DA DUE TIMPANI AFFIANCATI. AL PIANO SUPERIORE SI ACCDE ATTRAVERSO UNA SCALA ESTERNA CHE SI SVILUPPA SU DUE RAMPE. ATTRAVERSO BOTOLE NEL PAVIMENTO SI FACEVA CADERE IL GRAND AL PIANO INFERIORE NEI GIORNI DI DISTRIBUZIONE O DI VENDITA. LA FRUMENTARIA RAPPRESENTA UN ATTESTATO DI CIVILTÀ, FRA ESPRESSIONI CITTADINE DI ARCHITETTURA CINQUECENTESCA

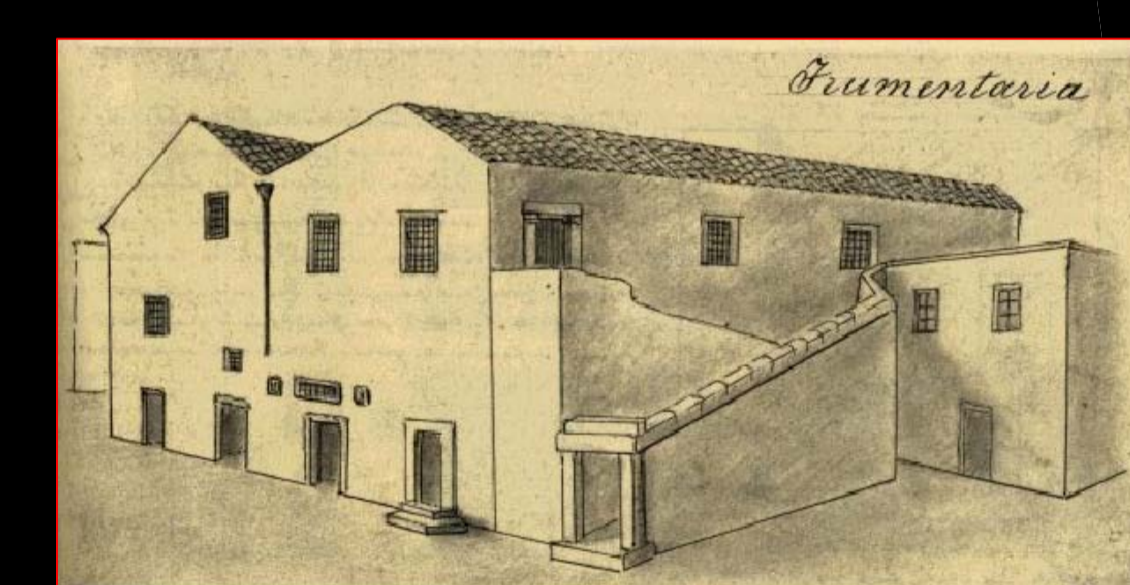

## FOTO ESTERNI DELLA FRUMENTARIA



### LEGENDA

- 1 PIAZZA DEL MERCATO
- 2 VIA ROSELLO
- 3 VIA DELLE MURAGLIE
- 4 PIAZZA DELLA FRUMENTARIA
- 5 FACCIATA A DELLA FRUMENTARIA
- 6 FACCIATA B DELLA FRUMENTARIA
- 7 INGRESSO DELLA FRUMENTARIA
- 8 SCALE D'ACCESSO DELLA FRUMENTARIA

DOCENTE: ANTONELLO CUCCU  
 TUTOR: GIUSEPPE BALZANI, DANIELA FRESCHI  
 STUDENTI: STEFANO CUTULI, FRANCESCA D'AMBRUOSO, LEONARDO LUTZONI